

Roompot Bospark Lunsbergen



Weer helemaal opladen op Bospark Lunsbergen

- Rustig, autovrij, natuurrijk resort
- Doen: boswandeling op 20 meter hoogte!
- Beleef de oertijd in het Hunebedmuseum



Inhoudsopgave

Adres & route	3
Park plattegrond	4
Uitstapjes in de omgeving	5
Supermarkten in de buurt	6
Bagage checklist	7

Bospark Lunsbergen

Op Bospark Lunsbergen beleven jong en oud een heerlijke tijd! Het park is rustig en ruim opgezet en de ideale bestemming om weer even helemaal op te laden. De kinderen kunnen lekker knutselen bij de Kids Club, midgetgolfen, een duik nemen in het zwembad en spelen op de sportvelden, terwijl je even ontspant met een goed boek. De prachtige omgeving is de moeite van het ontdekken meer dan waard. Wandel bijvoorbeeld over het Boomkroonpad – een bijzondere route door de toppen van de bomen, die prachtig uitzicht biedt over de omgeving. Of huur een mountainbike en rijd een avontuurlijke route door het gebied De Drentse Hondsrug. Cultuurliefhebbers kunnen in de buurt ook leuke uitstapjes maken naar onder andere het Hunebedcentrum en het Drents Museum in Assen.

Adres & route

Bospark Lunsbergen

Rolderstraat 11
9531 TC Borger
Nederland

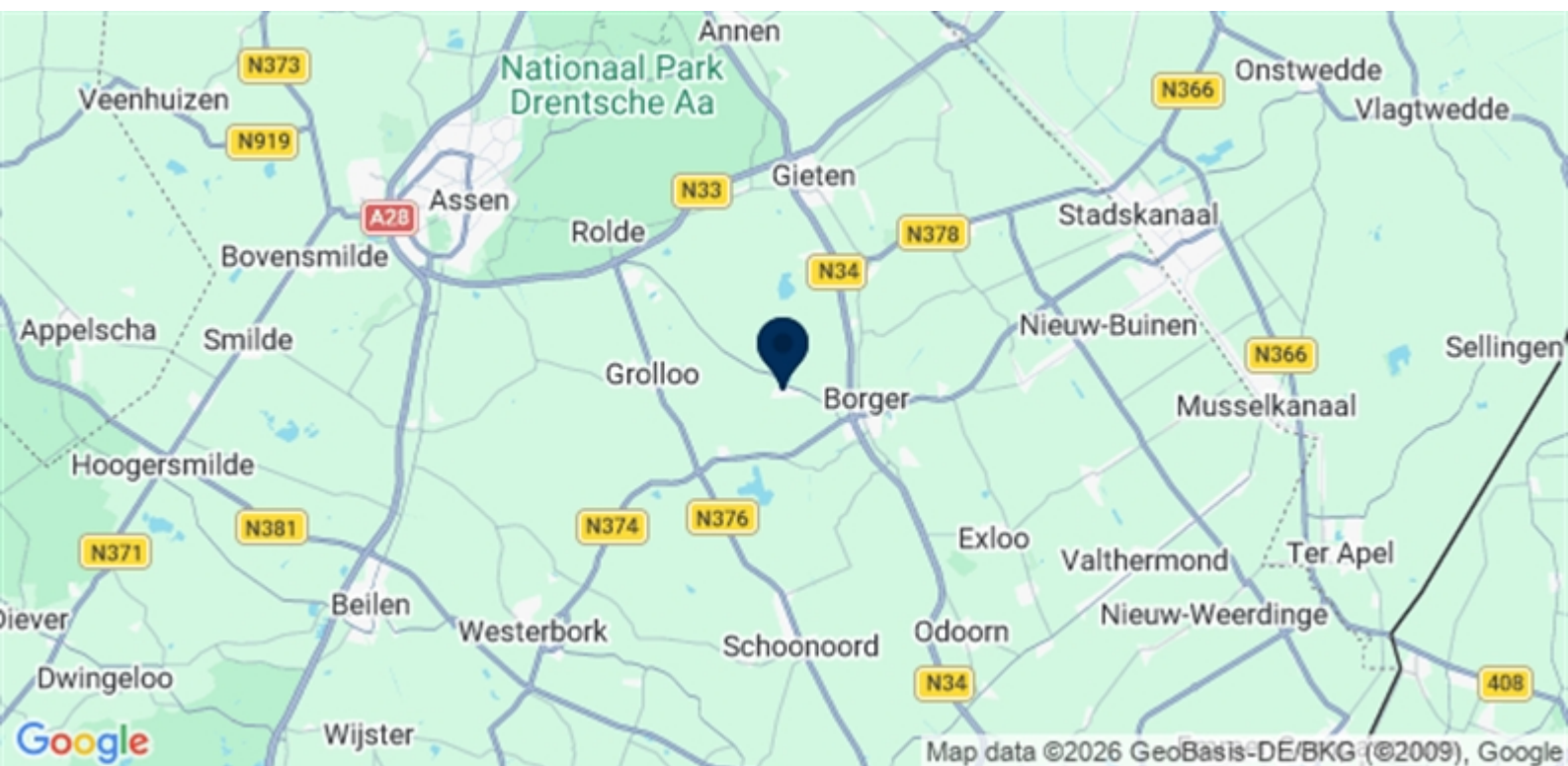

Satellietfoto

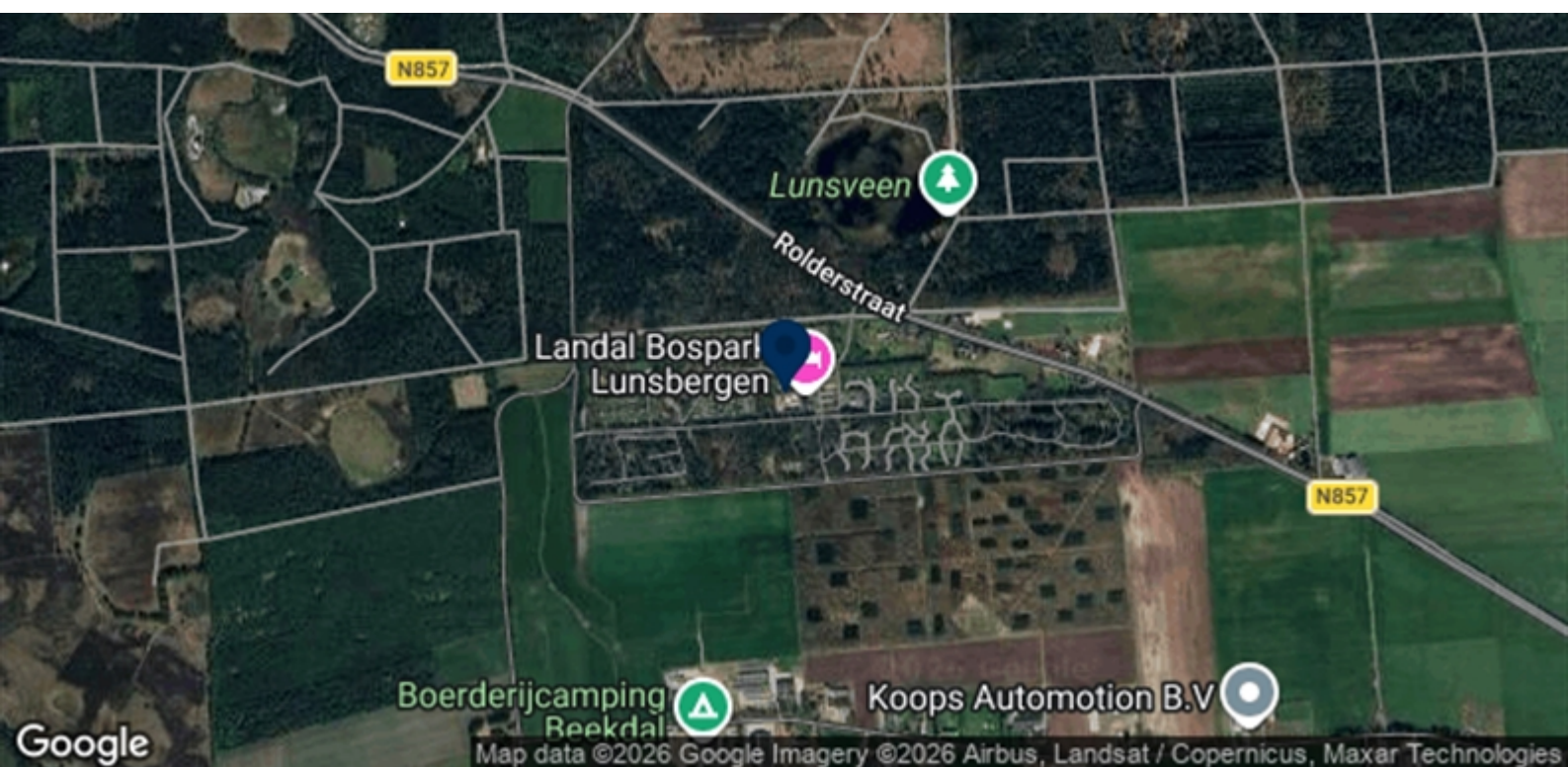



- Centre | Centrum**
- Service point | Receptie
 - Mini market | Minimarkt
 - Bike hire | Fietsverhuur
 - Café
 - Snack bar

- Campgrounds | Camping**
- Comfort campsite | Comfort kam
 - Comfort campervan site | Comfo
 - Jaarplaatsen
- Safari tent**
- Safari tent 4

- Bungalows**
- L4A
 - L4B
 - L6A
 - L6B
- Chalets**
- LU4
 - LU4K
 - LU4M
 - LU6
 - LU6K

- Leisure & entertainment**
- Kids Club
 - Indoor swimming pool
 - Binnenzwembad
 - Miniature golf | Minigolf
 - Playground | Speeltuin
 - Pétanque | Jeu de boules
 - Sports field | Sportveld
 - Archery | Boogschieten
 - Stage | Podium
 - Escape Room

- Necessities**
- Waste point | Afval
 - Barrier gate | Slagboom
 - AED
 - Parking area | Parkeerterrein

- Services**
- Campervan service station | Camper service station
 - EV charging station | Oplaadpunt elektrische auto
 - Bus stop | Bushalte
 - Toilet building | Sanitairgebouw
 - Laundrette | Waserette
 - Dog-walking area | Hondenuitlaatplaats
 - Pedestrian and cycle path | Loop- en fietspad
 - Keycard drop-off

Bospark Lunsbergen

Subject to changes | Wijzigingen voorbehouden

Uitstapjes in de omgeving

- 1 Hunebedcentrum (3 km)
- 2 Drentsche Aa (11 km)
- 3 Herinneringscentrum Kamp Westerbork (12 km)
- 4 Drents Museum (14 km)
- 5 Assen (14 km)
- 6 Wildlands (19 km)
- 7 Attractiepark Duinen Zathe (28 km)
- 8 Nationaal Park Drents Friese Wold (29 km)
- 9 Nationaal Park Dwingelderveld (30 km)
- 10 Vesting Bourtange (31 km)

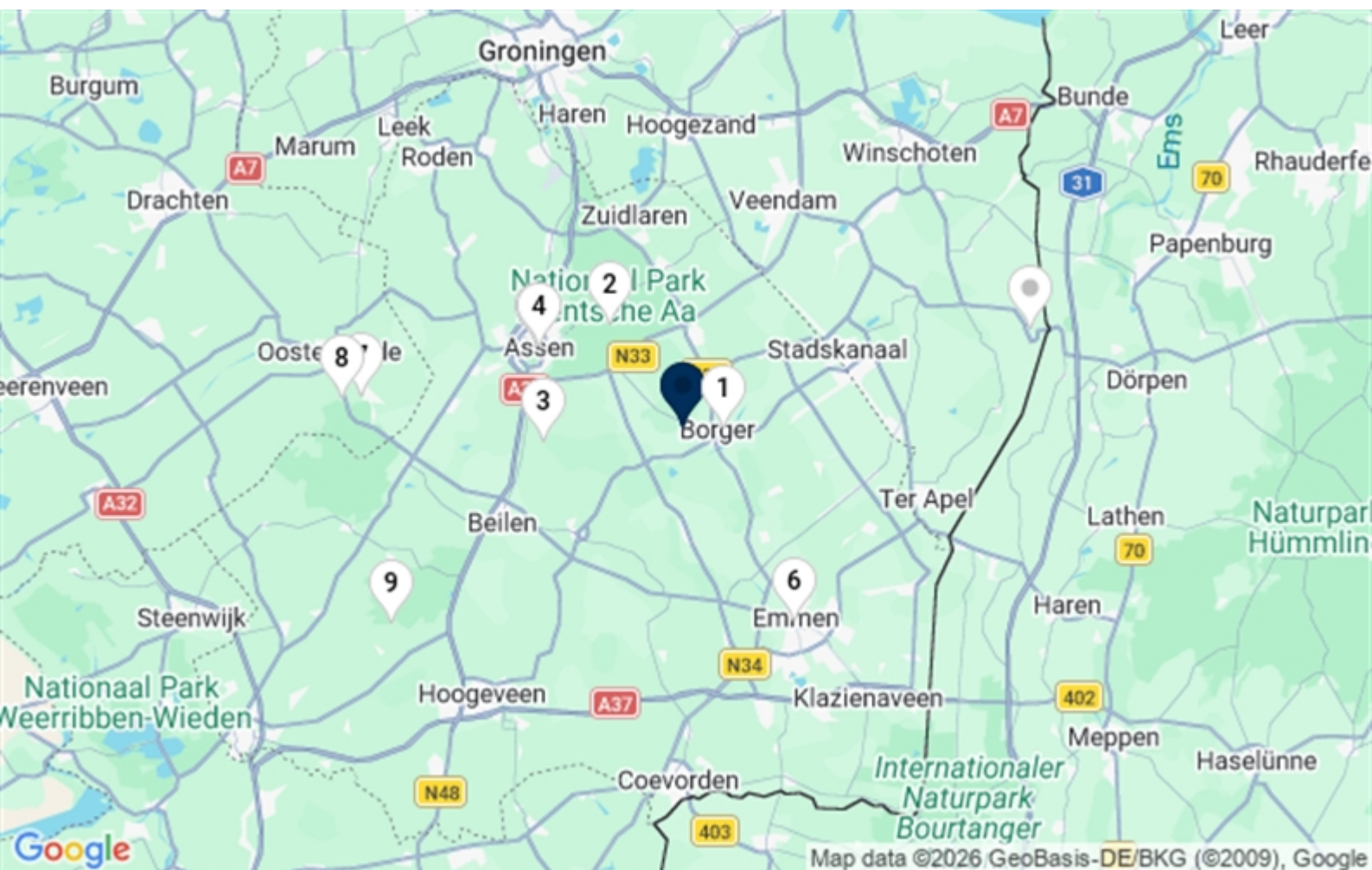

Supermarkten in de buurt

- 1 [Nettorama Borger](#)
- 2 [Albert Heijn](#)
- 3 ALDI

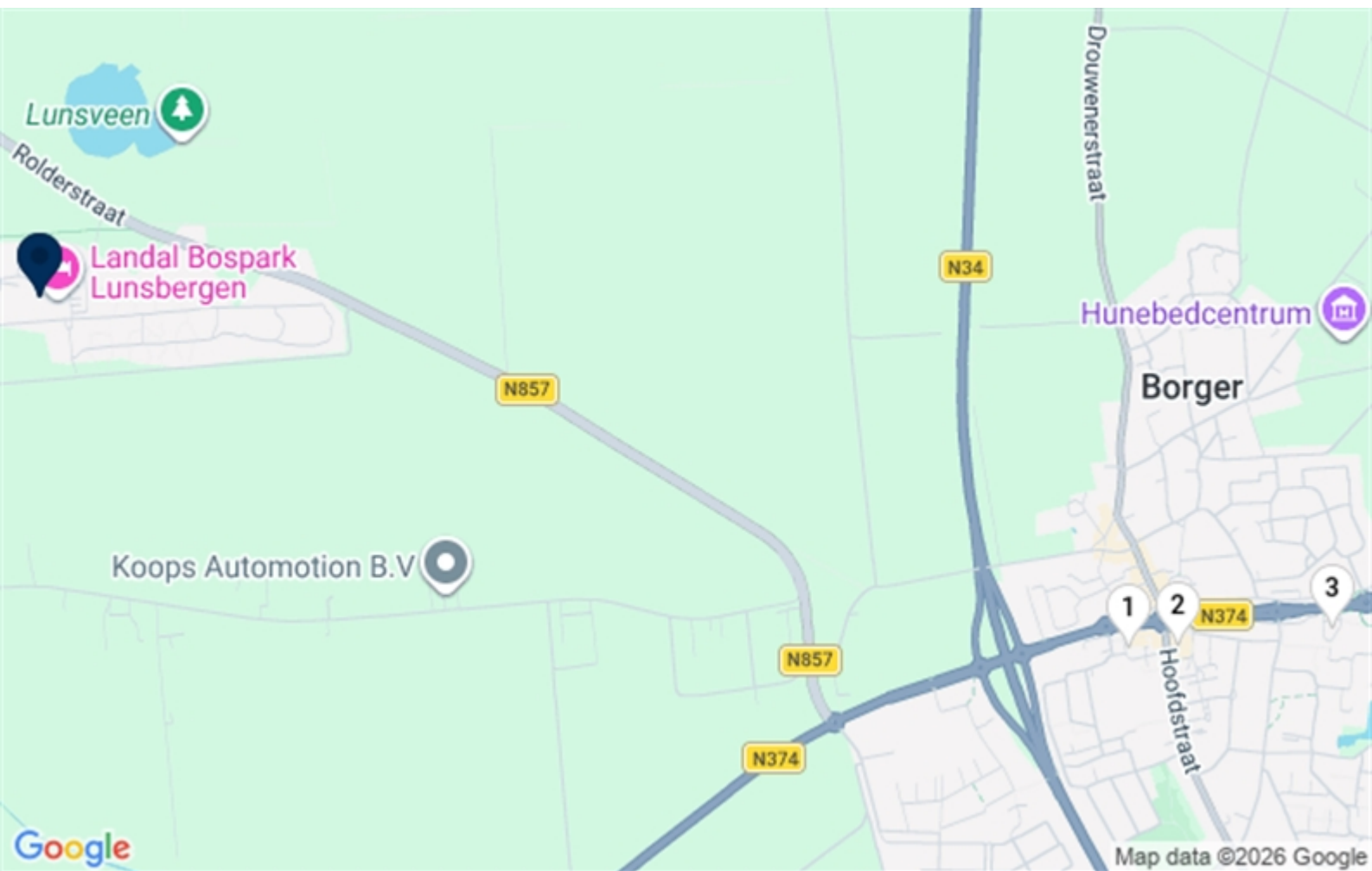

Bagage checklist

Bij het samenstellen is rekening gehouden met de aanwezige faciliteiten op het park.

Algemeen

- | | |
|---|---|
| <input type="checkbox"/> ID-kaart/paspoort | <input type="checkbox"/> Koelelementen |
| <input type="checkbox"/> Reserveringsbevestiging / E-Ticket | <input type="checkbox"/> Lectuur |
| <input type="checkbox"/> Reis- en annuleringsverzekering | <input type="checkbox"/> Notitieblokje met pen |
| <input type="checkbox"/> Bankpas | <input type="checkbox"/> Plakband |
| <input type="checkbox"/> Contant geld | <input type="checkbox"/> Paraplu |
| <input type="checkbox"/> Kaartlezer internetbankieren | <input type="checkbox"/> Schaar |
| <input type="checkbox"/> Zorgverzekeringspasjes | <input type="checkbox"/> Rugtas |
| <input type="checkbox"/> Bril / lenzen(vloeistof) / etc. | <input type="checkbox"/> Verlengsnoer |
| <input type="checkbox"/> Zonnebril | <input type="checkbox"/> Vliegenmepper (elektrisch) |
| <input type="checkbox"/> Fietsen | <input type="checkbox"/> Zaklantaarn |
| <input type="checkbox"/> Koeltas | |

Auto

- | | |
|--|---|
| <input type="checkbox"/> Rijbewijs | <input type="checkbox"/> Groene kaart |
| <input type="checkbox"/> Reserve autosleutel | <input type="checkbox"/> Kentekenbewijs |

Huishoudelijk

- | | |
|---------------------------------------|---|
| <input type="checkbox"/> Afwasborstel | <input type="checkbox"/> Voorraadpotten |
| <input type="checkbox"/> Afwasmiddel | <input type="checkbox"/> Vershoudbakjes |
| <input type="checkbox"/> Wasknijpers | <input type="checkbox"/> Lucifers |
| <input type="checkbox"/> Wasmand | <input type="checkbox"/> Gourmetstel |
| <input type="checkbox"/> Opbergbakjes | <input type="checkbox"/> Ovenhandschoenen * |

Baby's

- | | |
|---------------------------------------|---|
| <input type="checkbox"/> Babyflessen | <input type="checkbox"/> Babyfoon * |
| <input type="checkbox"/> Babyvoeding | <input type="checkbox"/> Babybad * |
| <input type="checkbox"/> Luiers | <input type="checkbox"/> Babyshampoo |
| <input type="checkbox"/> Babydoekjes | <input type="checkbox"/> Babywasgel |
| <input type="checkbox"/> Spuugdoekjes | <input type="checkbox"/> Babyspeelkleed |
| <input type="checkbox"/> Slabbetjes | <input type="checkbox"/> Box * |

- Speen
- Kinderwagen + regenhoes
- Hangslot voor kinderwagen
- Babybedje *

- Boxkleed *
- Wipstoeltje *
- Zwemluiers

Kinderen

- Kinderstoel *
- Kinderbestek
- Kinderservies (plastic)
- Knuffel
- Nachtlampje

- Badspeelgoed *
- Kindershampoo
- Kinderfietsen
- Buggy + regenhoes en hangslot
- Stopcontactbeschermers

Gezondheid

- Persoonlijke medicatie
- Pijnstillers
- Thermometer
- Pleisters
- Betadine
- Alcohol
- Vallen en stoten zalf

- Insectenbeetzalf
- Tekentang
- Uitzuigpompje bij insectenbeten
- Pincet
- Lippenbalsem
- Zonnebrandcrème
- Aftersun

Textiel

- Eigen hoofdkussen
- Dekbedovertrekken *
- Hoeslakens *
- Kussenslopen *
- Theedoeken *
- Keukenhanddoeken *

- Dweiltjes
- Handdoeken *
- Washandjes
- Badlakens
- Warme deken

Toiletpullen

- Tandborstel
- Tandstokers

- Deodorant
- Gel/haarlak

- Tandpasta
- Mondwater
- Shampoo
- Conditioner
- Doucheegel
- Badschuim *

Ontspanning

- Binnenspeelgoed
- Buitenspeelgoed
- Dvd's en/of bluray's *
- Gezelschapsspelletjes

Electronica

- Mobiele telefoon + oplader
- Tablet + oplader

Zwembad

- Zwemtas
- Badkleding
- Kleingeld voor kluisje (borg)
- Zwembandjes

Kleding

- Badjas
- Badslippers voor de douche
- Blouses
- Dichte schoenen
- Huispak
- Jas
- Jurken
- Korte broeken

- Gezichtsreiniger
- Make-up
- Scheerproducten
- Borstel/kam
- Nagelknippertje
- Wattenstaafjes

- Kleurpotloden + kleurboek
- Voetbal
- Voorleesboek
- Badmintonset

- Fotocamera + oplader
- Laptop + stroomadapter

- Snorkels
- Zwembadspeelgoed
- Strandbal
- (Baby) zwemband

- Regenlaarzen
- Riem
- Rokken
- Sandalen
- Slippers
- Sokken
- Sportkleding
- Sportschoenen

- Lange broeken
- Ondergoed
- Overhemden
- Pyjama

Boodschappen

- Avondeten (voor eerste avond)
- Snacks (voor dag van aankomst)
- Ontbijt (voor eerste ochtend)
- Broodbeleg
- Filterkoffie en filters *
- Frisdrank
- Wijn / bier / etc
- Handzeep

- Truien
- T-Shirts / polo's
- Vest

- Toilet papier
- Vaatwastabletten *
- Vuilniszakken
- Handwasmiddel
- Allesreiniger
- Haardblokken *
- Vogel / Eekhoornvoer

*) afhankelijk van de accommodatie en/of bijgeboekte opties.