

# Landal Esonstad



## Een waterrijk stadje

- Aan Nationaal Park Lauwersmeer
- Overdekt zwembad en recreatiestrand
- Gebouwd als stadje in Oudfriese stijl





## Adres & route

### Esonstad

Skanserwei 28  
9133 DV Anjum  
Nederland

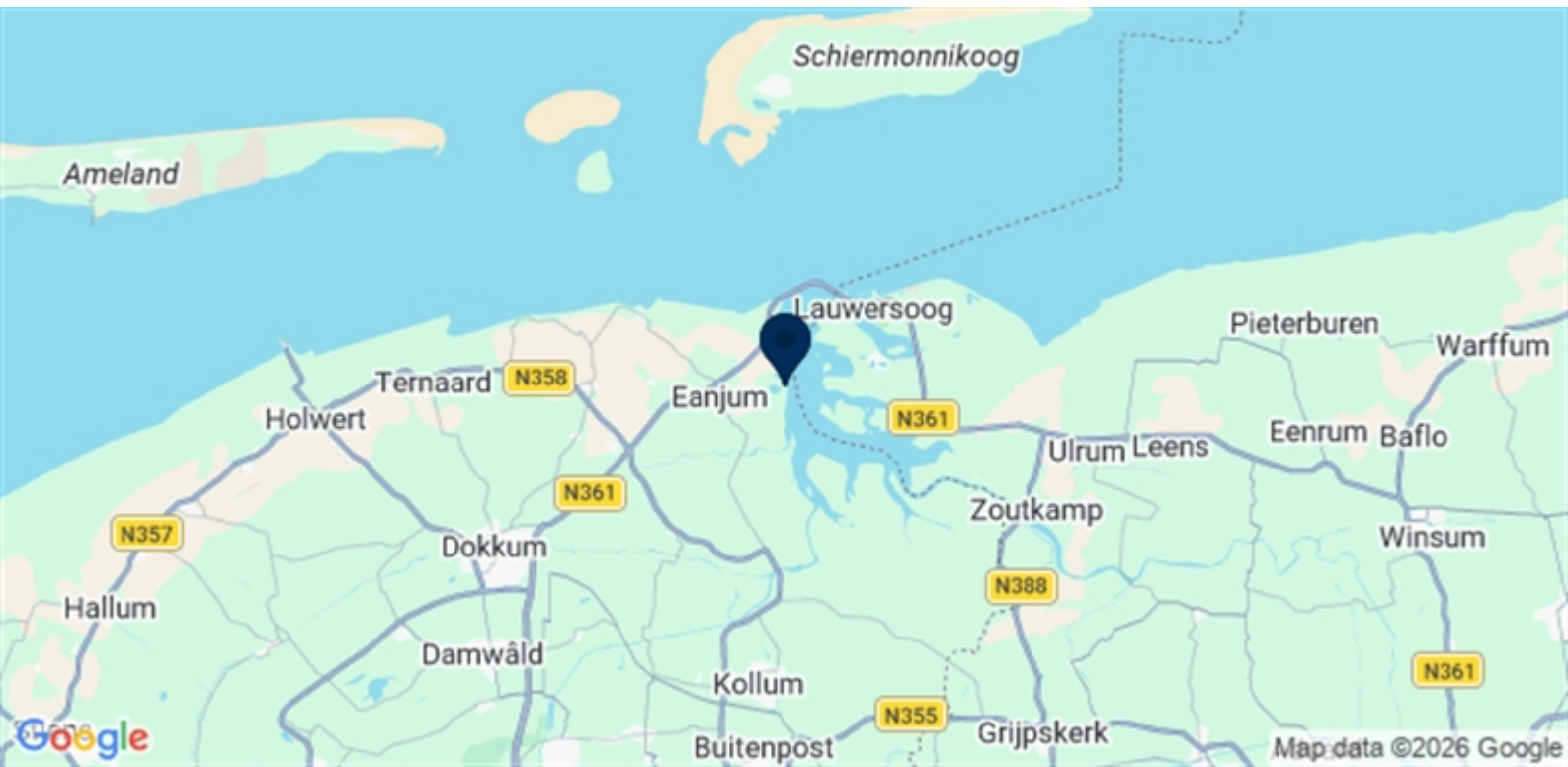

## Satellietfoto



# Park plattegrond

## PLATTEGROND & FACILITEITEN

Parkplan & Einrichtungen - Map & facilities



Accommodatie - Unterkunft - Accommodation

4B1	4B2	4EL	4L1	4L2	4L3	4LK	6CK
6D1	6D2	6D3	6EL	6L1	6L2	8CK1	8CK2
8E1	8E2	8E3	8L	10F1	10F2	12G	Niet in verhuur

Camping

C1	C3	C4	C5S
----	----	----	-----

Wijzigingen voorbehouden  
 Änderungen vorbehalten  
 Subject to changes / 24.10.2024

- A** = Receptie - Rezeption - Reception
- B** = Zwembad - Hallenbad - Swimming pool
- C** = Multifunctioneel sportveld - Multifunktionaler Sportplatz - Multifunctional sports field
- D** = Stadspoort - Stadttor - Town gate
- E** = Brasserie De Waegh
- F** = Parkwinkel\* - Parkladen\* - Parkshop\*
- G** = Bootverhuur La Barca  
Bootsvermietung - boat hire
- H** = Recreatieruimte De Werf  
Freizeitsraum De Werf  
Entertainment room De Werf
- H1** = Schaakspel - Schachspiel - Chess game
- I** = Wasserette\* - Waschsalon\* - Launderette\*
- J** = Stadscafé & Pizzeria Uccello
- J1** = Ijsalon Gelateria Uccello  
Eisdiele - Ice cream parlour\*
- J2** = Visbar Uccello - Fischbar - Fish bar\*
- K** = Bloemenveld - Blumenfeld - Field of flowers

- K1** = Esoncross
- L** = Opstapplaats veerboot naar  
Fähre nach / Ferry to Schiermonnikoog
- M** = Pitch & Putt golfbaan - Pitch & Putt Golfplatz  
Pitch & Putt Golf course
- M1** = Pitch & Putt Kiosk
- M2** = Pitch & Putt golf - Footgolf
- M3** = Sportveld camping - Camping-Sportplatz  
Sports field camping
- N** = Strandje - Kleines Strand - Small beach
- O** = Snackbar\* - Imbiss\* - Snack bar\*
- Q** = Brug/sluis - Steg/Schleuse - Bridge/Lock
- R** = Fietspad - Fahrradweg - Bicycle road
- S** = Hellingbaan voor diverse boten  
Anlegestelle für verschiedenen Schiffe  
Ramp for various boats
- T** = Buitenhaven - Außenhafen - Outer harbour
- T1** = Lauwersmeer
- U** = Binnenhaven - Binnenhafen - Inner harbour

- V** = Fietsenstalling - Fahrradständer - Bicycle shed
- W** = Vuilcontainers - Müllcontainer - Garbage containers
- W1** = Vuilwaterstortplaats - Entleerung chemischer Toiletten  
Waste water disposal (for chemical toilets)
- W2** = Innamepunt drinkwater (camper)  
Trinkwasser-Entnahmestelle (Camper)  
Supply for drinking water (camper)
- W3** = Hondentoilet - Hundetoilette - Dogs place
- W4** = Sanitaergebouw - Sanitärgebäude - Sanitary building
- W5** = Basketbalveld - Basketballplatz - Basketball court
- X** = Paviljoen La Barca
- Y** = Speeltoestellen - Spielgeräte  
Playing attributes
- Y1** = Airtrampoline - Air-Trampolin - Airtrampoline
- Y2** = Wadi
- Z** = Jeu-de-boules-baan - Boulebahn - Pétanque
- Z1** = Insectenboom en dierenweejes pad  
Insekten Baum und Tier Fakten Pfad  
Insect tree and animal facts path

- Z2** = Verzonken viking speelschip  
Spielschiff "Versunkener Wickinger" - Viking play ship
- Z3** = Pontje - Kleine Fähre - Small ferry
- Z4** = Fierljeubaan - Stabhochspringen - Pole vaulting
- Z5** = Kruidhuis, kanon en stormpaal Oostmahorn
- Z6** = Indoor Speelparadijs met horecapunt  
Indoor-Spielplatz mit Gaststättengewerbe  
Indoor playhouse with food and beverage
- Z7** = AED - Defibrillator
- Z8** = Parkeerplaats - Parkplatz - Parking lot
- Z9** = Oplaadpunten elektrische auto's - Ladestationen für Elektroautos - Charging points electric cars
- Z10** = Plattegrond/infokast - Parkplan/Informationen  
Map/information
- Z11** = Wandelpad - Fußweg - Footpath

\* Gelegen onder de appartementen - Unter den Ferienwohnungen gelegen - Situated under the apartments

## Uitstapjes in de omgeving

- 1 Nationaal Park Lauwersmeer (1 km)
- 2 Nationaal Park Schiermonnikoog (14 km)
- 3 Aquazoo Friesland (26 km)
- 4 Natuurcentrum Ameland (27 km)
- 5 Natuurmuseum Fryslan (31 km)
- 6 Leeuwarden (32 km)
- 7 Groningen (32 km)
- 8 Martini Plaza (33 km)
- 9 Nationaal Park Alde Feanen (33 km)
- 10 Nationaal Park Drents Friese Wold (48 km)

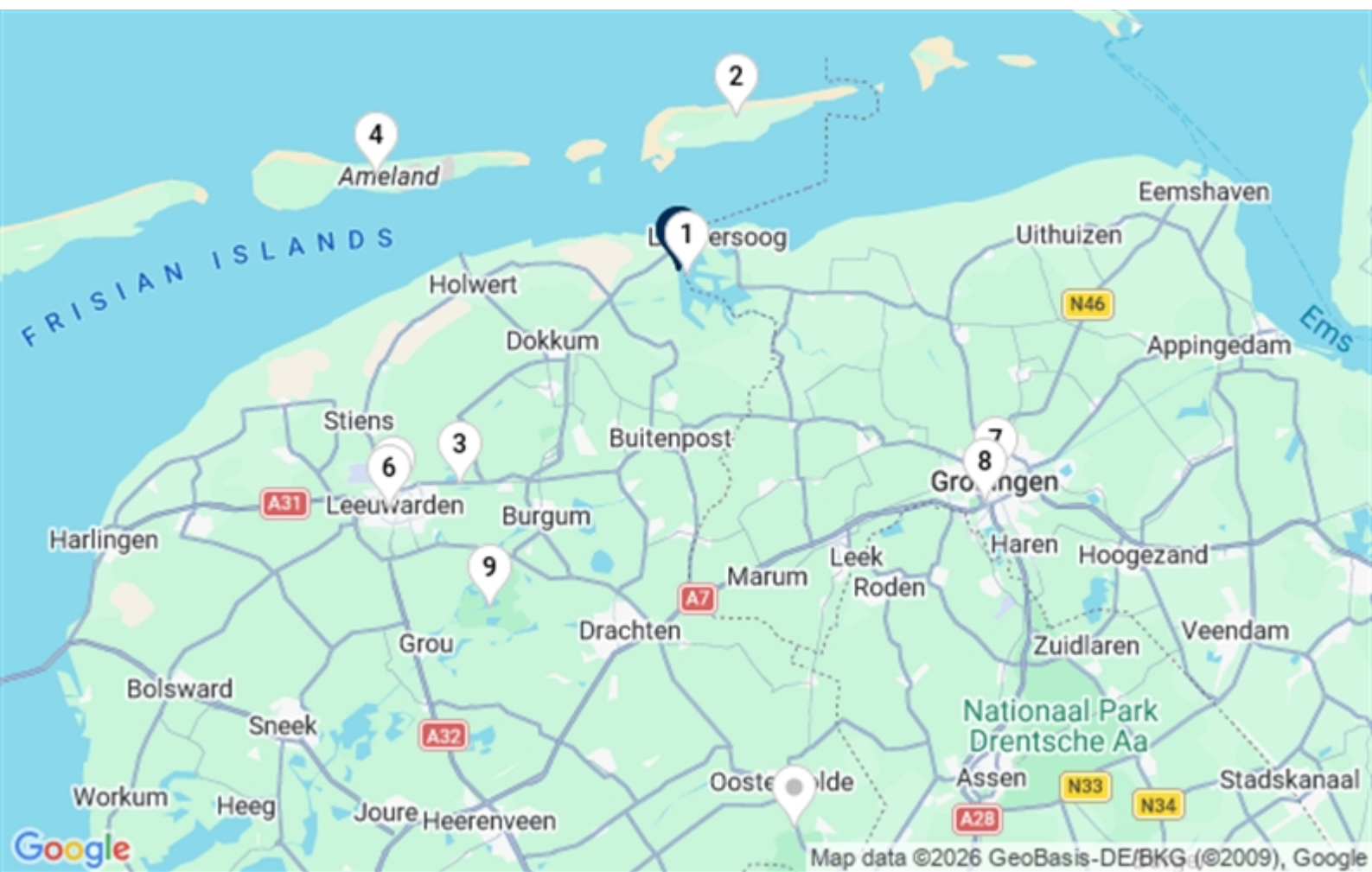

## Supermarkten in de buurt

- 1 Parkshop
- 2 PLUS Rosier
- 3 RECRA Lauwersoog

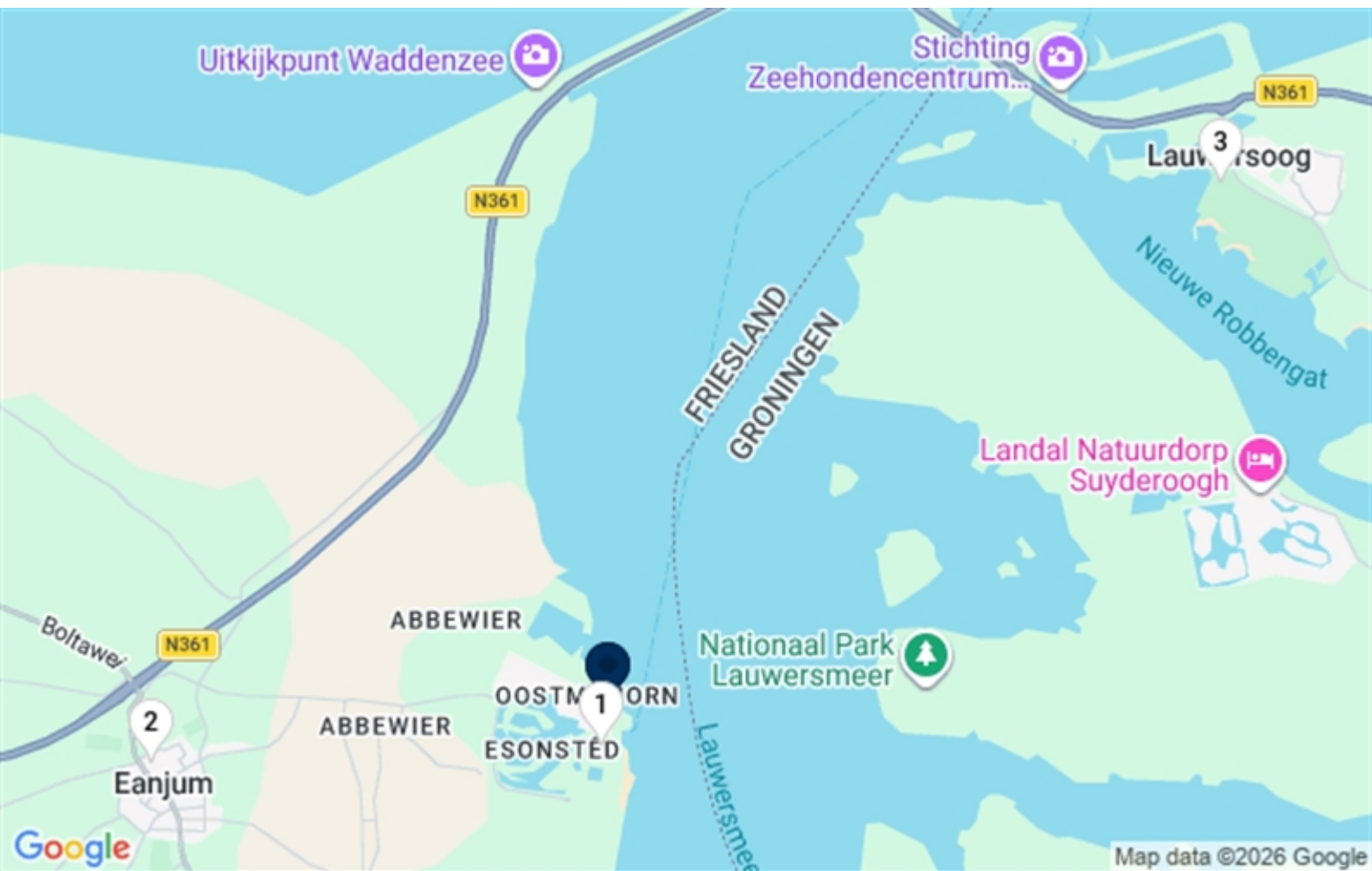

## Bagage checklist

*Bij het samenstellen is rekening gehouden met de aanwezige faciliteiten op het park.*

### Algemeen

- |   |   |
|---|---|
| <input type="checkbox"/> ID-kaart/paspoort                  | <input type="checkbox"/> Koelelementen              |
| <input type="checkbox"/> Reserveringsbevestiging / E-Ticket | <input type="checkbox"/> Lectuur                    |
| <input type="checkbox"/> Reis- en annuleringsverzekering    | <input type="checkbox"/> Notitieblokje met pen      |
| <input type="checkbox"/> Bankpas                            | <input type="checkbox"/> Plakband                   |
| <input type="checkbox"/> Contant geld                       | <input type="checkbox"/> Paraplu                    |
| <input type="checkbox"/> Kaartlezer internetbankieren       | <input type="checkbox"/> Schaar                     |
| <input type="checkbox"/> Zorgverzekeringspasjes             | <input type="checkbox"/> Rugtas                     |
| <input type="checkbox"/> Bril / lenzen(vloeistof) / etc.    | <input type="checkbox"/> Verlengsnoer               |
| <input type="checkbox"/> Zonnebril                          | <input type="checkbox"/> Vliegenmepper (elektrisch) |
| <input type="checkbox"/> Fietsen                            | <input type="checkbox"/> Zaklantaarn                |
| <input type="checkbox"/> Koeltas                            |   |

### Auto

- |  |   |
|--|---|
| <input type="checkbox"/> Rijbewijs           | <input type="checkbox"/> Groene kaart   |
| <input type="checkbox"/> Reserve autosleutel | <input type="checkbox"/> Kentekenbewijs |

### Huishoudelijk

- |                                       |   |
|---------------------------------------|---|
| <input type="checkbox"/> Afwasborstel | <input type="checkbox"/> Voorraadpotten     |
| <input type="checkbox"/> Afwasmiddel  | <input type="checkbox"/> Vershoudbakjes     |
| <input type="checkbox"/> Wasknijpers  | <input type="checkbox"/> Lucifers           |
| <input type="checkbox"/> Wasmand      | <input type="checkbox"/> Gourmetstel        |
| <input type="checkbox"/> Opbergbakjes | <input type="checkbox"/> Ovenhandschoenen * |

### Baby's

- |                                       |   |
|---------------------------------------|---|
| <input type="checkbox"/> Babyflessen  | <input type="checkbox"/> Babyfoon *     |
| <input type="checkbox"/> Babyvoeding  | <input type="checkbox"/> Babybad *      |
| <input type="checkbox"/> Luiers       | <input type="checkbox"/> Babyshampoo    |
| <input type="checkbox"/> Babydoekjes  | <input type="checkbox"/> Babywasgel     |
| <input type="checkbox"/> Spuugdoekjes | <input type="checkbox"/> Babyspeelkleed |
| <input type="checkbox"/> Slabbetjes   | <input type="checkbox"/> Box *          |

- Speen
- Kinderwagen + regenhoes
- Hangslot voor kinderwagen
- Babybedje \*

### **Kinderen**

- Kinderstoel \*
- Kinderbestek
- Kinderservies (plastic)
- Knuffel
- Nachtlampje
- Badspeelgoed \*

### **Gezondheid**

- Persoonlijke medicatie
- Pijnstillers
- Thermometer
- Pleisters
- Betadine
- Alcohol
- Vallen en stoten zalf

### **Textiel**

- Eigen hoofdkussen
- Dekbedovertrekken \*
- Hoeslakens \*
- Kussenslopen \*
- Theedoeken \*
- Keukenhanddoeken \*

- Boxkleed \*
- Wipstoeltje \*
- Zwemluiers

- Kindershampoo
- Kinderfietsen
- Buggy + regenhoes en hangslot
- Stopcontactbeschermers
- Sokken voor het indoorspelen

- Insectenbeetzalf
- Uitzuigpompje bij insectenbeten
- Pincet
- Lippenbalsem
- Zonnebrandcrème
- Aftersun

- Dweiltjes
- Handdoeken \*
- Washandjes
- Badlakens
- Warme deken

**Toiletpullen**

- |                                      |   |
|--------------------------------------|---|
| <input type="checkbox"/> Tandborstel | <input type="checkbox"/> Deodorant        |
| <input type="checkbox"/> Tandstokers | <input type="checkbox"/> Gel/haarlak      |
| <input type="checkbox"/> Tandpasta   | <input type="checkbox"/> Gezichtsreiniger |
| <input type="checkbox"/> Mondwater   | <input type="checkbox"/> Make-up          |
| <input type="checkbox"/> Shampoo     | <input type="checkbox"/> Scheerproducten  |
| <input type="checkbox"/> Conditioner | <input type="checkbox"/> Borstel/kam      |
| <input type="checkbox"/> Doucheegel  | <input type="checkbox"/> Nagelknippertje  |
| <input type="checkbox"/> Badschuim * | <input type="checkbox"/> Wattenstaafjes   |

**Ontspanning**

- |   |  |
|---|--|
| <input type="checkbox"/> Binnenspeelgoed        | <input type="checkbox"/> Kleurpotloden + kleurboek |
| <input type="checkbox"/> Buitenspeelgoed        | <input type="checkbox"/> Voetbal                   |
| <input type="checkbox"/> Dvd's en/of bluray's * | <input type="checkbox"/> Voorleesboek              |
| <input type="checkbox"/> Gezelschapsspelletjes  | <input type="checkbox"/> Badmintonset              |

**Electronica**

- |   |   |
|---|---|
| <input type="checkbox"/> Mobiele telefoon + oplader | <input type="checkbox"/> Fotocamera + oplader   |
| <input type="checkbox"/> Tablet + oplader           | <input type="checkbox"/> Laptop + stroomadapter |

**Zwembad**

- |  |   |
|--|---|
| <input type="checkbox"/> Zwemtas                       | <input type="checkbox"/> Snorkels         |
| <input type="checkbox"/> Badkleding                    | <input type="checkbox"/> Zwembadspeelgoed |
| <input type="checkbox"/> Kleingeld voor kluisje (borg) | <input type="checkbox"/> Strandbal        |
| <input type="checkbox"/> Zwembandjes                   | <input type="checkbox"/> (Baby) zwemband  |

**Strand**

- |  |  |
|--|--|
| <input type="checkbox"/> Strandtas     | <input type="checkbox"/> Parasol         |
| <input type="checkbox"/> Strandlaken   | <input type="checkbox"/> Strandspeelgoed |
| <input type="checkbox"/> Picknickkleed | <input type="checkbox"/> Strandbal       |

**Vissen**

- |   |                                    |
|---|------------------------------------|
| <input type="checkbox"/> Hengel                       | <input type="checkbox"/> Viskoffer |
| <input type="checkbox"/> Visnet                       | <input type="checkbox"/> Visstoel  |
| <input type="checkbox"/> Aas                          | <input type="checkbox"/> Handdoek  |
| <input type="checkbox"/> Visvergunning (indien nodig) |                                    |

**Kleding**

- |   |  |
|---|--|
| <input type="checkbox"/> Badjas                     | <input type="checkbox"/> Pyjama            |
| <input type="checkbox"/> Badslippers voor de douche | <input type="checkbox"/> Riem              |
| <input type="checkbox"/> Blouses                    | <input type="checkbox"/> Rokken            |
| <input type="checkbox"/> Dichte schoenen            | <input type="checkbox"/> Sandalen          |
| <input type="checkbox"/> Huispak                    | <input type="checkbox"/> Slippers          |
| <input type="checkbox"/> Jas                        | <input type="checkbox"/> Sokken            |
| <input type="checkbox"/> Jurken                     | <input type="checkbox"/> Sportkleding      |
| <input type="checkbox"/> Korte broeken              | <input type="checkbox"/> Sportschoenen     |
| <input type="checkbox"/> Lange broeken              | <input type="checkbox"/> Truien            |
| <input type="checkbox"/> Ondergoed                  | <input type="checkbox"/> T-Shirts / polo's |
| <input type="checkbox"/> Overhemden                 | <input type="checkbox"/> Vest              |

**Boodschappen**

- |   |   |
|---|---|
| <input type="checkbox"/> Avondeten (voor eerste avond)  | <input type="checkbox"/> Handzeep           |
| <input type="checkbox"/> Snacks (voor dag van aankomst) | <input type="checkbox"/> Toilet papier      |
| <input type="checkbox"/> Ontbijt (voor eerste ochtend)  | <input type="checkbox"/> Vaatwastabletten * |
| <input type="checkbox"/> Broodbeleg                     | <input type="checkbox"/> Vuilniszakken      |
| <input type="checkbox"/> Filterkoffie en filters *      | <input type="checkbox"/> Handwasmiddel      |
| <input type="checkbox"/> Nespresso cupjes *             | <input type="checkbox"/> Allesreiniger      |
| <input type="checkbox"/> Frisdrank                      | <input type="checkbox"/> Haardblokken *     |
| <input type="checkbox"/> Wijn / bier / etc              | <input type="checkbox"/> Houtskool *        |

\*) afhankelijk van de accommodatie en/of bijgeboekte opties.